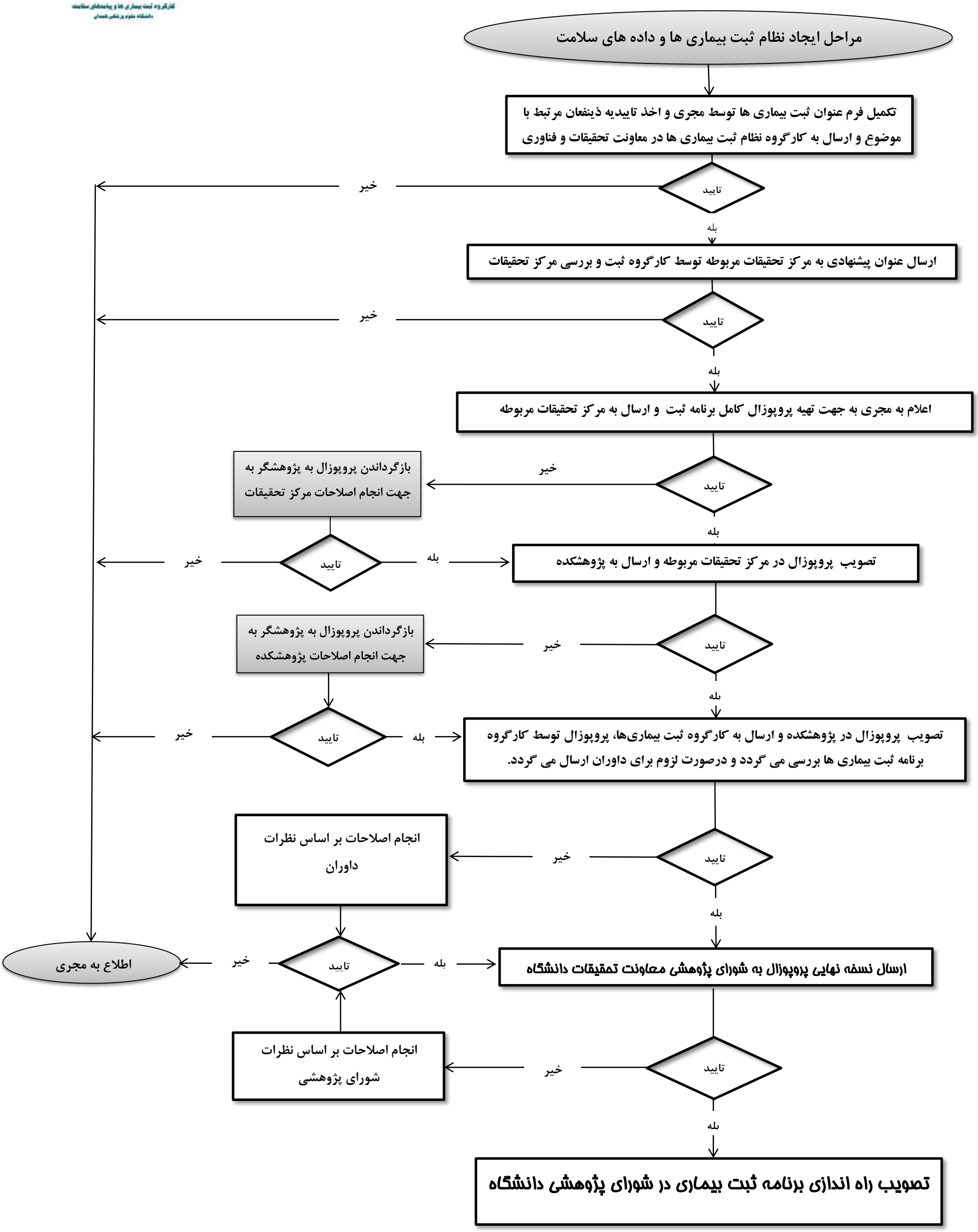«فلوچارت راه اندازی برنامه ثبت (رجیستری) بیماری ها دانشگاه علوم پزشکی همدان»